ABATON VIBRA seit 1993

Buddha-Relief handgeschnitzt aus Holz 60x40 cm

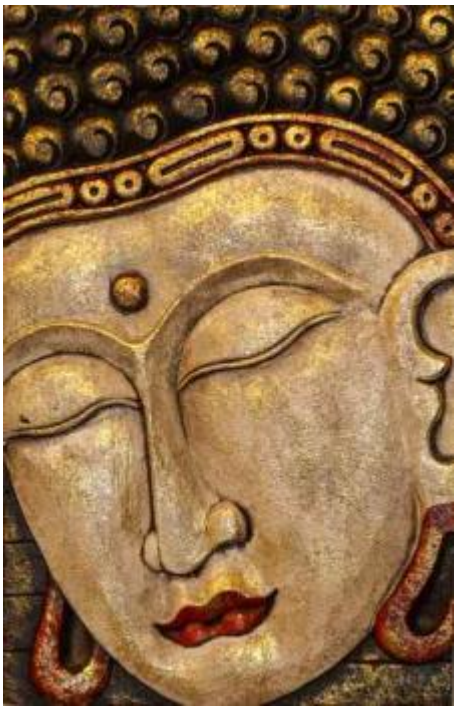

Artikelnummer: BUD-RL-60
Online-Endkunden-Preis: 62,99 € inkl. Mwst. zzgl. Versand
Versandgewicht: 6120 gr
Shop-Link: https://www.sound-spirit.de/shop/Buddha-Relief-handgeschnitzt-aus-Holz-60x40-cm.html
Stand: 11.05.2025 16:35:24

Beschreibung:

Buddha-Relief handgeschnitzt aus Holz

Buddha mit den Augen geschlossen.

Der Hintergrund ist dunkelbraun mit goldener Farbe akzentuiert. Das Buddha-Gesicht ist Weiß mit goldener Farbe überschattet. Der Kopfschmuck, die Ohren, Lippen, und das Stirnzentrum sind goldfarben mit Rot überschattet.

Diese ist eine absolut besondere Darstellung: Hier werden zwei Seiten miteinander vereint. Ying - Yang, Männlich - Weiblich, Kraftvoll - Versunken. Das Gesicht des Buddhas hat weiche weibliche Züge: eine schmale Nase, ein schön geschwungener roter Mund. Man kann sagen, hier zeigt Buddha seine weibliche Seite. Die Darstellung und Wirkung des Bildes geht sehr in Bezug mit dem Herzen.
Breite: ca. 38 cm
Höhe: ca. 60 cm
Tiefe: 3,0 - 3,5 cm (je nach Schnitztiefe)

Holz: Albesia Wood, dieses Holz wird für sein schnelles Wachstum geschätzt und ist sehr robust

Zwei kleine Ösen zum Aufhängen.

Eigenschaften:

Angaben zur Produktsicherheit:
Hersteller:

Um die hier zum Download angebotene PDF-Datei zu öffnen, benötigen Sie ein Zusatzprogramm, wie zum Beispiel den Adobe Reader, welchen Sie im Internet kostenfrei herunterladen können. Die aktuelle Version des Adobe Readers finden Sie unter https://get.adobe.com/de/reader/. Moderne Webbrowser sollten das Dokument ebenfalls anzeigen können.

ABATON VIBRA
Frank Plate
Hornbergstraße 35
70794 Filderstadt

Telefon: 0711-82 08 00 76
Fax: 0049-7127-9484763
E-Mail: team@sound-spirit.de
Shop: https://www.sound-spirit.de/shop/

© Copyright ABATON VIBRA - Alle Rechte wie auch Irrtümer vorbehalten.